34系列

最高荷重至 567公斤

經NSF認證，具有流暢的設計，適用於手推車、台車與輸送帶。

腳輪特色

- 加寬的珠槽使腳輪更加堅固耐用
- 雙排珠道
- 擁有多樣化的煞車選擇

輪子種類

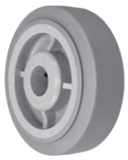

PPR DURATEK
高科技橡膠輪

DTR DURATEK
高科技橡膠輪

PPREC DURATEK
導電輪

TPR
TPR橡膠輪

DPR
TPR橡膠輪

ERN
尼龍芯彈性橡膠輪

RN
玻纖尼龍芯橡膠輪

RS
鑄鐵芯橡膠輪

HPO
荷重型塑膠輪

NY
尼龍輪

MA
玻纖尼龍輪

TMA
耐高溫玻纖尼龍輪

PH
電木輪

TPH
耐高溫電木輪

SS
鑄鐵輪

VG
V溝鑄鐵輪

DS
球鐵輪

PPU
PU輪

PTU DURATOUGH
耐久PU輪

DTU DURATOUGH
耐久PU輪

DUA SIRIUS
鋁芯高彈力PU輪

TUA SIRIUS
鋁芯高彈力PU輪

TUA-EX SIRIUS
鋁芯高彈力PU輪

TUA-DW SIRIUS
鋁芯高彈力PU雙輪

ESD SIRIUS
高彈力PU抗靜電輪

DUSA ALNITEK
鋁芯高回彈易推PU輪

TUSA ALNITEK
鋁芯高回彈易推PU輪

DUSG ALNITEK
玻纖尼龍芯高回彈易推PU輪

MU
玻纖尼龍芯PU輪

SPU
全PU輪

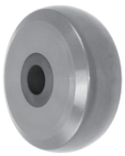

HU
玻纖尼龍芯荷重型PU輪

PU
鑄鐵芯PU輪

腳輪配件

PSL-03
四向拉環煞車

腳輪種類

CS
活動輪

CR
定向輪

TS
活動輪配外勾煞車

TL
完全煞車

DL
方向煞車

TR
定向輪配外勾煞車

軸承選項

^編號	軸承種類
23	長珠培林
38Q	Q34 精密培林
56	短軸孔塞
57	短軸孔塞
63	6203 精密培林
64	6204 精密培林

底板型腳輪

編號	底板尺寸(英寸)	底板孔距(英寸)	螺栓直徑(英寸)
03	4 x 4-1/2	2-5/8 x 3-5/8 至 3 x 3	3/8

輪徑(英寸)	輪寬(英寸)	輪子種類	+顏色	荷重(公斤)	總高(英寸)	旋轉徑(英寸)	活動輪編號#	^軸承選項
		腳架	-	567	-	-	34CS420-03	-
		平面TPR橡膠輪	A, X	136	5-5/8	3-1/4	34CS420TPR^+-03	23, 38Q, 56, 57
		弧面TPR橡膠輪	X	136	5-5/8	3-1/4	34CS420DPR^+-03	23, 38Q, 56, 57
		尼龍芯彈性橡膠輪	U	181	5-5/8	3-1/4	34CS420ERN^+-03	23, 38Q, 56, 57
		鑄鐵芯橡膠輪	B	181	5-5/8	3-1/4	34CS420RS^+-03	23, 38Q, 56, 57
		玻纖尼龍芯橡膠輪	B	181	5-5/8	3-1/4	34CS420RN^+-03	23, 38Q, 56, 57
		DURATEK 平面高科技橡膠輪	A, X	204	5-5/8	3-1/4	34CS420PPR^+-03	23, 38Q, 56, 57
		DURATEK 弧面高科技橡膠輪	A, X	204	5-5/8	3-1/4	34CS420DTR^+-03	23, 38Q, 56, 57
		DURATEK 導電輪	H	204	5-5/8	3-1/4	34CS420PPR^+-03-EC	23, 38Q, 56, 57
		PU輪	K, X	227	5-5/8	3-1/4	34CS420PPU^+-03	23, 38Q, 56, 57
		耐高溫電木輪	T	272	5-5/8	3-1/4	34CS420TPH^+-03	23
		荷重型塑膠輪	B	318	5-5/8	3-1/4	34CS420HPO^+-03	23, 38Q, 56, 57
		DURATOUGH 平面耐久PU輪	A, G, J, K, U, X	363	5-5/8	3-1/4	34CS420PTU^+-03	23, 38Q, 56, 57
		DURATOUGH 弧面耐久PU輪	J, K, U	363	5-5/8	3-1/4	34CS420DTU^+-03	23, 38Q, 56, 57
		鑄鐵芯PU輪	V, G	363	5-5/8	3-1/4	34CS420PU^+-03	23, 38Q, 56, 57
4	2	鑄鐵輪	S	363	5-5/8	3-1/4	34CS420SS^+-03	23, 38Q, 56, 57
		V溝鑄鐵輪	B	363	5-5/8	3-1/4	34CS420VG^+-03	23, 38Q, 56, 57
		尼龍輪	E	363	5-5/8	3-1/4	34CS420NY^+-03	23, 38Q, 56, 57
		全PU輪	L	363	5-5/8	3-1/4	34CS420SPU^+-03	23, 38Q, 56, 57
		玻纖尼龍輪	B	363	5-5/8	3-1/4	34CS420MA^+-03	23, 38Q, 56, 57
		耐高溫玻纖尼龍輪	T	363	5-5/8	3-1/4	34CS420TMA^+-03	23
		電木輪	B	363	5-5/8	3-1/4	34CS420PH^+-03	23, 38Q, 56, 57
		ALNITEK 鋁芯高回彈易推PU輪	L, R, X	363	5-5/8	3-1/4	34CS420DUSA^+-03	63
		ALNITEK 玻纖尼龍芯高回彈易推PU輪	L, R, X	363	5-5/8	3-1/4	34CS420DUSG^+-03	23, 38Q, 56, 57
		玻纖尼龍芯PU輪	G, U	408	5-5/8	3-1/4	34CS420MU^+-03	23, 38Q, 56, 57
		SIRIUS 平面鋁芯高彈力PU輪	M	408	5-5/8	3-1/4	34CS420TUA^+-03	63
		SIRIUS 弧面鋁芯高彈力PU輪	M	454	5-5/8	3-1/4	34CS420DUA^+-03	63
		SIRIUS 鋁芯高彈力PU雙輪	M	454	5-5/8	3-1/4	34CS420TUA^+-03-DW	63
		SIRIUS 鋁芯高彈力PU抗靜電輪	E	454	5-5/8	3-1/4	34CS420DUA^+-03-ESD	63
		玻纖尼龍芯荷重型PU輪	X	544	5-5/8	3-1/4	34CS420HU^+-03	23, 38Q, 56, 57, 63
		球鐵輪	R	567	5-5/8	3-1/4	34CS420DS^+-03	23, 38Q
		腳架	-	567	-	-	34CS520-03	-
		平面TPR橡膠輪	A, X	159	6-1/2	3-7/8	34CS520TPR^+-03	23, 38Q, 56, 57
		弧面TPR橡膠輪	X	159	6-1/2	3-7/8	34CS520DPR^+-03	23, 38Q, 56, 57
		尼龍芯彈性橡膠輪	U	204	6-1/2	3-7/8	34CS520ERN^+-03	23, 38Q, 56, 57
		鑄鐵芯橡膠輪	B	204	6-1/2	3-7/8	34CS520RS^+-03	23, 38Q, 56, 57
		玻纖尼龍芯橡膠輪	B	204	6-1/2	3-7/8	34CS520RN^+-03	23, 38Q, 56, 57
		DURATEK 平面高科技橡膠輪	A, X	227	6-1/2	3-7/8	34CS520PPR^+-03	23, 38Q, 56, 57
		DURATEK 弧面高科技橡膠輪	A, X	227	6-1/2	3-7/8	34CS520DTR^+-03	23, 38Q, 56, 57
		DURATEK 導電輪	H	227	6-1/2	3-7/8	34CS520PPR^+-03-EC	23, 38Q, 56, 57
		PU輪	A, J, K	272	6-1/2	3-7/8	34CS520PPU^+-03	23, 38Q, 56, 57
		耐高溫電木輪	T	340	6-1/2	3-7/8	34CS520TPH^+-03	23
		荷重型塑膠輪	B	408	6-1/2	3-7/8	34CS520HPO^+-03	23, 38Q, 56, 57
		DURATOUGH 平面耐久PU輪	A, G, J, K, U	408	6-1/2	3-7/8	34CS520PTU^+-03	23, 38Q, 56, 57
		DURATOUGH 弧面耐久PU輪	J, K, U	408	6-1/2	3-7/8	34CS520DTU^+-03	23, 38Q, 56, 57
		鑄鐵芯PU輪	V, G, K	454	6-1/2	3-7/8	34CS520PU^+-03	23, 38Q, 56, 57
5	2	鑄鐵輪	S	454	6-1/2	3-7/8	34CS520SS^+-03	23, 38Q, 56, 57
		V溝鑄鐵輪	B	454	6-1/2	3-7/8	34CS520VG^+-03	23, 38Q, 56, 57
		尼龍輪	E	454	6-1/2	3-7/8	34CS520NY^+-03	23, 38Q, 56, 57
		全PU輪	L	454	6-1/2	3-7/8	34CS520SPU^+-03	23, 38Q, 56, 57
		玻纖尼龍輪	B	454	6-1/2	3-7/8	34CS520MA^+-03	23, 38Q, 56, 57
		耐高溫玻纖尼龍輪	T	454	6-1/2	3-7/8	34CS520TMA^+-03	23
		電木輪	B	454	6-1/2	3-7/8	34CS520PH^+-03	23, 38Q, 56, 57
		ALNITEK 鋁芯高回彈易推PU輪	L, R, X	454	6-1/2	3-7/8	34CS520DUSA^+-03	63
		ALNITEK 玻纖尼龍芯高回彈易推PU輪	L, R, X	454	6-1/2	3-7/8	34CS520DUSG^+-03	23, 38Q, 56, 57
		玻纖尼龍芯PU輪	G, U	499	6-1/2	3-7/8	34CS520MU^+-03	23, 38Q, 56, 57
		SIRIUS 平面鋁芯高彈力PU輪	M	499	6-1/2	3-7/8	34CS520TUA^+-03	63
		SIRIUS 弧面鋁芯高彈力PU輪	M	544	6-1/2	3-7/8	34CS520DUA^+-03	63
		SIRIUS 鋁芯高彈力PU雙輪	M	544	6-1/2	3-7/8	34CS520TUA^+-03-DW	63
		SIRIUS 鋁芯高彈力PU抗靜電輪	E	544	6-1/2	3-7/8	34CS520DUA^+-03-ESD	63
		玻纖尼龍芯荷重型PU輪	X	567	6-1/2	3-7/8	34CS520HU^+-03	23, 38Q, 56, 57, 63
		球鐵輪	R	567	6-1/2	3-7/8	34CS520DS^+-03	23, 38Q

34系列

最高荷重至 567公斤

輪徑(英寸)	輪寬(英寸)	輪子種類	+顏色	荷重(公斤)	總高(英寸)	旋轉徑(英寸)	活動輪編號#	^軸承選項
		腳架	-	567	-	-	34CS620-03	-
		平面TPR橡膠輪	A, X	227	7-1/2	4-9/16	34CS620TPR^+-03	23, 38Q, 56, 57
		弧面TPR橡膠輪	X	227	7-1/2	4-9/16	34CS620DPR^+-03	23, 38Q, 56, 57
		尼龍芯彈性橡膠輪	U	249	7-1/2	4-9/16	34CS620ERN^+-03	23, 38Q, 56, 57
		鑄鐵芯橡膠輪	B	249	7-1/2	4-9/16	34CS620RS^+-03	23, 38Q, 56, 57
		玻纖尼龍芯橡膠輪	B	249	7-1/2	4-9/16	34CS620RN^+-03	23, 38Q, 56, 57
		DURATEK 平面高科技橡膠輪	A, X	272	7-1/2	4-9/16	34CS620PPR^+-03	23, 38Q, 56, 57
		DURATEK 弧面高科技橡膠輪	A, X	272	7-1/2	4-9/16	34CS620DTR^+-03	23, 38Q, 56, 57
		DURATEK 導電輪	H	272	7-1/2	4-9/16	34CS620PPR^+-03-EC	23, 38Q, 56, 57
		PU輪	A, K	327	7-1/2	4-9/16	34CS620PPU^+-03	23, 38Q, 56, 57
		耐高溫電木輪	T	408	7-1/2	4-9/16	34CS620TPH^+-03	23
		荷重型塑膠輪	B	454	7-1/2	4-9/16	34CS620HPO^+-03	23, 38Q, 56, 57
		DURATOUGH 平面耐久PU輪	A, G, J, K, U	454	7-1/2	4-9/16	34CS620PTU^+-03	23, 38Q, 56, 57
		DURATOUGH 弧面耐久PU輪	J, K, U	454	7-1/2	4-9/16	34CS620DTU^+-03	23, 38Q, 56, 57
		鑄鐵芯PU輪	V, G	544	7-1/2	4-9/16	34CS620PU^+-03	23, 38Q, 56, 57
		鑄鐵輪	S	544	7-1/2	4-9/16	34CS620SS^+-03	23, 38Q, 56, 57
6	2	V溝鑄鐵輪	B	544	7-1/2	4-9/16	34CS620VG^+-03	23, 38Q, 56, 57
		尼龍輪	E	544	7-1/2	4-9/16	34CS620NY^+-03	23, 38Q, 56, 57
		全PU輪	L	544	7-1/2	4-9/16	34CS620SPU^+-03	23, 38Q, 56, 57
		玻纖尼龍輪	B	544	7-1/2	4-9/16	34CS620MA^+-03	23, 38Q, 56, 57
		耐高溫玻纖尼龍輪	T	544	7-1/2	4-9/16	34CS620TMA^+-03	23
		電木輪	B	544	7-1/2	4-9/16	34CS620PH^+-03	23, 38Q, 56, 57
		ALNITEK 鋁芯高回彈易推PU輪	L, R, X	544	7-1/2	4-9/16	34CS620DUSA^+-03	63
		ALNITEK 玻纖尼龍芯高回彈易推PU輪	L, R, X	544	7-1/2	4-9/16	34CS620DUSG^+-03	23, 38Q, 56, 57
		玻纖尼龍芯PU輪	G, U	567	7-1/2	4-9/16	34CS620MU^+-03	23, 38Q, 56, 57
		ALNITEK 平面鋁芯高回彈易推PU輪	L	567	7-1/2	4-9/16	34CS620TUSA^+-03-EX	63
		SIRIUS 平面鋁芯高彈力PU輪	M	567	7-1/2	4-9/16	34CS620TUA^+-03	63
		SIRIUS 平面鋁芯加厚高彈力PU輪	M	567	7-1/2	4-9/16	34CS620TUA^+-03-EX	63
		SIRIUS 弧面鋁芯高彈力PU輪	M	567	7-1/2	4-9/16	34CS620DUA^+-03	63
		SIRIUS 鋁芯高彈力PU雙輪	M	567	7-1/2	4-9/16	34CS620TUA^+-03-DW	63
		SIRIUS 鋁芯高彈力PU抗靜電輪	E	567	7-1/2	4-9/16	34CS620DUA^+-03-ESD	63
		玻纖尼龍芯荷重型PU輪	X	567	7-1/2	4-9/16	34CS620HU^+-03	23, 38Q, 56, 57, 63
		球鐵輪	R	567	7-1/2	4-9/16	34CS620DS^+-03	23, 38Q
		腳架	-	567	-	-	34CS820-03	-
		平面TPR橡膠輪	A, X	272	9-1/2	6-1/8	34CS820TPR^+-03	23, 38Q, 56, 57
		弧面TPR橡膠輪	X	272	9-1/2	6-1/8	34CS820DPR^+-03	23, 38Q, 56, 57
		尼龍芯彈性橡膠輪	U	272	9-1/2	6-1/8	34CS820ERN^+-03	23, 38Q, 56, 57
		鑄鐵芯橡膠輪	B	272	9-1/2	6-1/8	34CS820RS^+-03	23, 38Q, 56, 57
		玻纖尼龍芯橡膠輪	B	272	9-1/2	6-1/8	34CS820RN^+-03	23, 38Q, 56, 57
		DURATEK 平面高科技橡膠輪	A, X	306	9-1/2	6-1/8	34CS820PPR^+-03	23, 38Q, 56, 57
		DURATEK 弧面高科技橡膠輪	A, X	306	9-1/2	6-1/8	34CS820DTR^+-03	23, 38Q, 56, 57
		DURATEK 導電輪	H	306	9-1/2	6-1/8	34CS820PPR^+-03-EC	23, 38Q, 56, 57
		PU輪	A, J, K	363	9-1/2	6-1/8	34CS820PPU^+-03	23, 38Q, 56, 57
		耐高溫電木輪	T	499	9-1/2	6-1/8	34CS820TPH^+-03	23
		荷重型塑膠輪	B	544	9-1/2	6-1/8	34CS820HPO^+-03	23, 38Q, 56, 57
		DURATOUGH 平面耐久PU輪	A, G, J, K, U	544	9-1/2	6-1/8	34CS820PTU^+-03	23, 38Q, 56, 57
		DURATOUGH 弧面耐久PU輪	J, K, U	544	9-1/2	6-1/8	34CS820DTU^+-03	23, 38Q, 56, 57
		鑄鐵芯PU輪	V, G, K	567	9-1/2	6-1/8	34CS820PU^+-03	23, 38Q, 56, 57
		鑄鐵輪	S	567	9-1/2	6-1/8	34CS820SS^+-03	23, 38Q, 56, 57
8	2	V溝鑄鐵輪	B	567	9-1/2	6-1/8	34CS820VG^+-03	23, 38Q, 56, 57
		尼龍輪	E	567	9-1/2	6-1/8	34CS820NY^+-03	23, 38Q, 56, 57
		全PU輪	L	567	9-1/2	6-1/8	34CS820SPU^+-03	23, 38Q, 56, 57
		玻纖尼龍輪	B	567	9-1/2	6-1/8	34CS820MA^+-03	23, 38Q, 56, 57
		耐高溫玻纖尼龍輪	T	567	9-1/2	6-1/8	34CS820TMA^+-03	23
		電木輪	B	567	9-1/2	6-1/8	34CS820PH^+-03	23, 38Q, 56, 57
		ALNITEK 鋁芯高回彈易推PU輪	L, R, X	567	9-1/2	6-1/8	34CS820DUSA^+-03	63, 64
		ALNITEK 玻纖尼龍芯高回彈易推PU輪	L, R, X	567	9-1/2	6-1/8	34CS820DUSG^+-03	23, 38Q, 56, 57
		玻纖尼龍芯PU輪	G, U	567	9-1/2	6-1/8	34CS820MU^+-03	23, 38Q, 56, 57
		ALNITEK 平面鋁芯高回彈易推PU輪	L	567	9-1/2	6-1/8	34CS820TUSA^+-03-EX	64
		SIRIUS 平面鋁芯高彈力PU輪	M	567	9-1/2	6-1/8	34CS820TUA^+-03	63
		SIRIUS 平面鋁芯加厚高彈力PU輪	M	567	9-1/2	6-1/8	34CS820TUA^+-03-EX	64
		SIRIUS 弧面鋁芯高彈力PU輪	M	567	9-1/2	6-1/8	34CS820DUA^+-03	63, 64
		SIRIUS 鋁芯高彈力PU雙輪	M	567	9-1/2	6-1/8	34CS820TUA^+-03-DW	63
		SIRIUS 鋁芯高彈力PU抗靜電輪	E	567	9-1/2	6-1/8	34CS820DUA^+-03-ESD	63
		玻纖尼龍芯荷重型PU輪	X	567	9-1/2	6-1/8	34CS820HU^+-03	23, 38Q, 56, 57, 63
		球鐵輪	R	567	9-1/2	6-1/8	34CS820DS^+-03	23, 38Q