C48系列

鍍銘重荷重鍛造減震腳輪 / 最高荷重至 907公斤

採用雙排止推軸承代替滾珠軸承，滑順易轉，可承受極高的軸向力。腳輪上的全PU緩衝膠可有效吸收抵銷腳輪在地面行進時所產生的震動，可防止貨物及設備因碰撞或震動而受損。

輪子種類

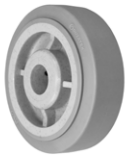

PPR DURATEK
高科技橡膠輪

PPREC DURATEK
導電輪

PTU DURATOUGH
耐久PU輪

DTU DURATOUGH
耐久PU輪

腳輪特色

- 使用雙排止推軸承，轉動滑順且輕鬆
- 使用PU緩衝膠，可避免一般彈簧所會遇到的噪音和彈性疲乏問題
- 鍍銘表面處理
- 密封精密珠槽
- 雙側焊接加固

DUA SIRIUS
鋁芯高彈力PU輪

TUA SIRIUS
鋁芯高彈力PU輪

TUA-EX SIRIUS
鋁芯高彈力PU輪

TUA-DW SIRIUS
鋁芯高彈力PU雙輪

ESD SIRIUS
高彈力PU抗靜電輪

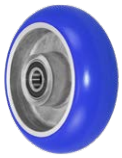

DUSA ALNITEK
鋁芯高回彈易推PU輪

TUSA ALNITEK
鋁芯高回彈易推PU輪

DUSG ALNITEK
玻纖尼龍芯高回彈易推PU輪

HU
玻纖尼龍芯荷重型PU輪

腳輪種類

CS
活動輪

CR
定向輪

FS
活動輪配輪面煞車

底板型腳輪

**編號	尺寸(英寸)	孔距(英寸)	螺栓直徑(英寸)
03	4 x 4-1/2	2-5/8 x 3-5/8 至 3 x 3	3/8
04	4-1/2 x 6-1/4	2-7/16 x 4-15/16 至 3-3/8 x 5-1/4	1/2

軸承選項

^編號	軸承種類
23	長珠培林
38Q	Q34 精密培林
56	短軸孔塞
57	短軸孔塞
63	6203 精密培林
64	6204 精密培林

輪徑(英寸)	輪寬(英寸)	輪子種類	+顏色	荷重(公斤)	總高(英寸)	旋轉徑(英寸)	活動輪編號#	^軸承選項
6	2	腳架	-	907	-	-	C48CS620-**	-
		DURATEK 平面高科技橡膠輪	A, X	272	7-1/2	4-9/16	C48CS620PPR^+-**	23, 38Q, 56, 57
		DURATEK 導電輪	H	272	7-1/2	4-9/16	C48CS620PPR^+-**-EC	23, 38Q, 56, 57
		DURATOUGH 平面耐久PU輪	A, G, J, K, U	454	7-1/2	4-9/16	C48CS620PTU^+-**	23, 38Q, 56, 57
		DURATOUGH 弧面耐久PU輪	J, K, U	454	7-1/2	4-9/16	C48CS620DTU^+-**	23, 38Q, 56, 57
		ALNITEK 鋁芯高回彈易推PU輪	L, R, X	544	7-1/2	4-9/16	C48CS620DUSA^+-**	63
		ALNITEK 玻纖尼龍芯高回彈易推PU輪	L, R, X	544	7-1/2	4-9/16	C48CS620DUSG^+-**	23, 38Q, 56, 57
		ALNITEK 平面鋁芯高回彈易推PU輪	L	590	7-1/2	4-9/16	C48CS620TUSA^+-**-EX	63
		SIRIUS 平面鋁芯高彈力PU輪	M	635	7-1/2	4-9/16	C48CS620TUA^+-**	63
		SIRIUS 平面鋁芯加厚高彈力PU輪	M	680	7-1/2	4-9/16	C48CS620TUA^+-**-EX	63
		SIRIUS 弧面鋁芯高彈力PU輪	M	680	7-1/2	4-9/16	C48CS620DUA^+-**	63
		SIRIUS 鋁芯高彈力PU雙輪	M	680	7-1/2	4-9/16	C48CS620TUA^+-**-DW	63
		SIRIUS 鋁芯高彈力PU抗靜電輪	E	680	7-1/2	4-9/16	C48CS620DUA^+-**-ESD	63
		玻纖尼龍芯荷重型PU輪	X	816	7-1/2	4-9/16	C48CS620HU^+-**	23, 38Q, 56, 57, 63
8	2	腳架	-	907	-	-	C48CS820-**	-
		DURATEK 平面高科技橡膠輪	A, X	306	9-1/2	6-1/8	C48CS820PPR^+-**	23, 38Q, 56, 57
		DURATEK 導電輪	H	306	9-1/2	6-1/8	C48CS820PPR^+-**-EC	23, 38Q, 56, 57
		DURATOUGH 平面耐久PU輪	A, G, J, K, U	544	9-1/2	6-1/8	C48CS820PTU^+-**	23, 38Q, 56, 57
		DURATOUGH 弧面耐久PU輪	J, K, U	544	9-1/2	6-1/8	C48CS820DTU^+-**	23, 38Q, 56, 57
		ALNITEK 鋁芯高回彈易推PU輪	L, R, X	680	9-1/2	6-1/8	C48CS820DUSA^+-**	63, 64
		ALNITEK 玻纖尼龍芯高回彈易推PU輪	L, R, X	680	9-1/2	6-1/8	C48CS820DUSG^+-**	23, 38Q, 56, 57
		ALNITEK 平面鋁芯高回彈易推PU輪	L	726	9-1/2	6-1/8	C48CS820TUSA^+-**-EX-W	64
		SIRIUS 平面鋁芯高彈力PU輪	M	862	9-1/2	6-1/8	C48CS820TUA^+-**	63
		SIRIUS 平面鋁芯加厚高彈力PU輪	M	907	9-1/2	6-1/8	C48CS820TUA^+-**-EX	64
		SIRIUS 弧面鋁芯高彈力PU輪	M	907	9-1/2	6-1/8	C48CS820DUA^+-**	63, 64
		SIRIUS 鋁芯高彈力PU雙輪	M	907	9-1/2	6-1/8	C48CS820TUA^+-**-DW	63
		SIRIUS 鋁芯高彈力PU抗靜電輪	E	907	9-1/2	6-1/8	C48CS820DUA^+-**-ESD	63
		玻纖尼龍芯荷重型PU輪	X	907	9-1/2	6-1/8	C48CS820HU^+-**	23, 38Q, 56, 57, 63